Flächensauggreifer

FMP-S-SVK 640 5R36 SPB2-20-P F G32

Art-Nr..:10.01.38.03498

https://www.schmalz.com/10.01.38.03498

Startseite > Vakuumtechnik für die Automation > Vakuum-Komponenten > Flächengreifsysteme und Endeffektoren > Vakuum-Flächengreifsysteme FXP/FMP > Flächengreifsysteme FMP > FMP-S-SVK 640 5R36 SPB2-20-P F G32

Vakuum-Flächengreifsystem für externe Vakuumerzeugung mit Strömungskugelventil

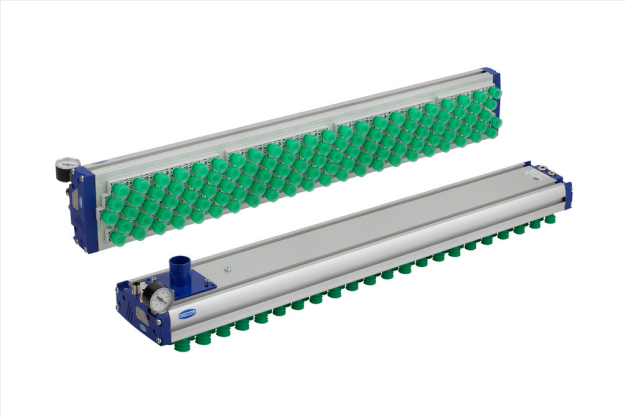

Länge L: 640 mm
Breite B: 130 mm
Anordnung: 5R36
Zusatzfunktion Flächengreifer: Filter
Bauform Fittings: Gerade
Außendurchmesser D: 32 mm
Zusatzfunktion Flächengreifer: 1x Steuervent. Vakuum/Abblasen
Max. Luftverbrauch Abblasen: 800 l/min
Gewicht: 4,2 kg
Produktfamilie: FMP

Konstruktionsdaten

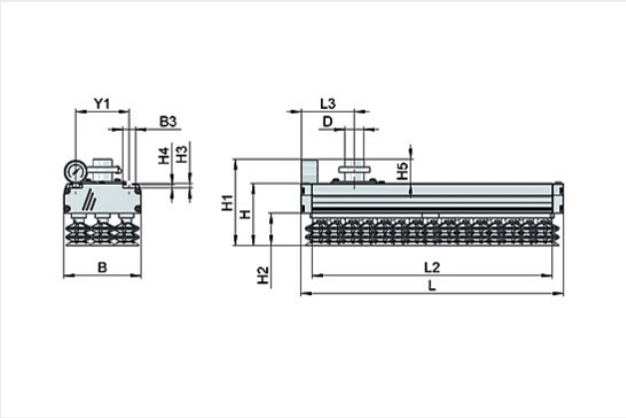

Attribut	Wert
B	130 mm
B3	21,60 mm
D	32 mm
H	82,70 mm
H1	123,20 mm
H2	33 mm
H3	7,70 mm
H4	5,50 mm
H5	41 mm
L	640 mm
L2	600 mm
L3	77 mm
Y1	90 mm
Ventiltyp	SVK

Hinweis: Vakuum-Schlauch mit Innendurchmesser gemäß Abmessung D erforderlich. Siehe Technische Daten -> Bauform

Technische Daten

Attribut	Wert
Anordnung	5R36
Anzahl Saugzellen	82
Saugkraft bei -250 mbar	270 N

Schmalz kontaktieren

Schmalz GmbH | Commerz Park West 1, 4061 Pasching, Austria | +43 7229 24 24 4 | schmalz@schmalz.at

Flächensauggreifer

FMP-S-SVK 640 5R36 SPB2-20-P F G32

Art-Nr..:10.01.38.03498

https://www.schmalz.com/10.01.38.03498

Zusatzfunktion Flächengreifer	Filter
Elektrischer Anschluss	Stecker M12, 4 polig
Zusatzfunktion Flächengreifer	Filter
Zusatzfunktion Flächengreifer	1x Steuervent. Vakuum/Abblasen
Gewicht	4,20 kg
Dichtelement	Sauggreifer
Erforderl. Saugleistung für pu = -0,25 bar	450 l/min
Produktfamilie	FMP

Bei 5,5 bar Druckluft-Eingangsdruck Bei einem Unterdruck von -0,25 bar und Vollbelegung des Greifers mit einem anwendungstypischen Werkstück (Holzbrett mit strukturierter Oberfläche) Der verwendete externe Vakuum-Erzeuger muss bei einem Unterdruck von -0,25 bar mindestens das genannte Saugvolumen (am Vakuum-Anschlussstutzen des FMP) zur Verfügung stellen, jedoch max. 135 % des genannten Saugvolumens

Zubehör

ABDK-PROF-10x7x1450-KU-SW-FXP-FMP

Art-Nr..:26.07.03.00002

Länge L: 1.450 mm
Breite B: 10 mm
Höhe H: 7 mm
Normteilewerkstoff: Kunststoff
Messbereich: bar
Verwendung Konstruktion: Flächensauggreifer FXP-FMP

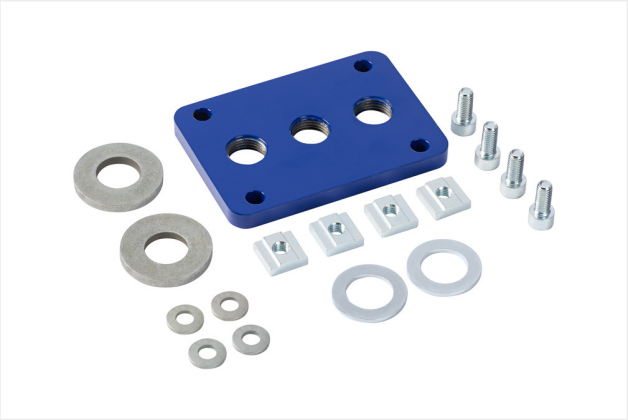

FLAN-PL 120x85x10 ST FLGR

Art-Nr..:10.01.10.05701

Länge L: 120 mm
Breite B: 85 mm
Höhe H: 10 mm
Normteilewerkstoff: Stahl
Verwendung Konstruktion: Flächensauggreifer

FLK G1/2-IG G1/2-AG

Art-Nr..:10.01.03.00175

Gewinde G1: G1/2"-IG
Gewinde G2: G1/2"-AG
Einsatztemperatur: 0 ... 70 °C

FST-FLEX 25 HD1 G1/2-AG G3/8-IG

Art-Nr..:10.01.10.05697

Federweg Z: 25 mm
Bauform Befestigungselemente: Heavy Duty 1 Federstößel
Verwendung Konstruktion: Montageprofil

FST-FLEX 25 HD2 G1/2-AG G3/8-IG

Art-Nr..:10.01.10.05695

Federweg Z: 25 mm
Bauform Befestigungselemente: Heavy Duty 2 Federstößel
Verwendung Konstruktion: Montageprofil

Flächensauggreifer

FMP-S-SVK 640 5R36 SPB2-20-P F G32

Art-Nr..:10.01.38.03498

https://www.schmalz.com/10.01.38.03498

FST-FLEX 50 HD1 G1/2-AG G3/8-IG

Art-Nr..:10.01.10.05687

Federweg Z: 50 mm
Bauform Befestigungselemente: Heavy Duty 1 Federstößel
Verwendung Konstruktion: Montageprofil

FST-FLEX 50 HD2 G1/2-AG G3/8-IG

Art-Nr..:10.01.10.05168

Federweg Z: 50 mm
Bauform Befestigungselemente: Heavy Duty 2 Federstößel
Verwendung Konstruktion: Montageprofil

FST-FLEX 75 HD1 G1/2-AG G3/8-IG

Art-Nr..:10.01.10.05698

Federweg Z: 75 mm
Bauform Befestigungselemente: Heavy Duty 1 Federstößel
Verwendung Konstruktion: Montageprofil

FST-FLEX 75 HD2 G1/2-AG G3/8-IG

Art-Nr..:10.01.10.05696

Federweg Z: 75 mm
Bauform Befestigungselemente: Heavy Duty 2 Federstößel
Verwendung Konstruktion: Montageprofil

FST-STARR 25 HD1 G1/2-AG G3/8-IG

Art-Nr..:10.01.10.05810

Federweg Z: 25 mm
Bauform Befestigungselemente: Heavy Duty 1 Federstößel
Verwendung Konstruktion: Montageprofil

FST-STARR 25 HD2 G1/2-AG G3/8-IG

Art-Nr..:10.01.10.05806

Federweg Z: 25 mm
Bauform Befestigungselemente: Heavy Duty 2 Federstößel
Verwendung Konstruktion: Montageprofil

FST-STARR 50 HD1 G1/2-AG G3/8-IG

Art-Nr..:10.01.10.05809

Federweg Z: 50 mm
Bauform Befestigungselemente: Heavy Duty 1 Federstößel
Verwendung Konstruktion: Montageprofil

FST-STARR 50 HD2 G1/2-AG G3/8-IG

Art-Nr..:10.01.10.05805

Federweg Z: 50 mm
Bauform Befestigungselemente: Heavy Duty 2 Federstößel
Verwendung Konstruktion: Montageprofil

FST-STARR 75 HD1 G1/2-AG G3/8-IG

Art-Nr..:10.01.10.05808

Federweg Z: 75 mm
Bauform Befestigungselemente: Heavy Duty 1 Federstößel
Verwendung Konstruktion: Montageprofil

FST-STARR 75 HD2 G1/2-AG G3/8-IG

Art-Nr..:10.01.10.05803

Federweg Z: 75 mm
Bauform Befestigungselemente: Heavy Duty 2 Federstößel
Verwendung Konstruktion: Montageprofil

MOD-FLAN 120x120 FXP-FMP

Art-Nr..:10.01.21.00244

Länge L: 120 mm
Breite B: 120 mm
Höhe H: 60 mm
Gewicht: 1,1 kg
Messbereich: bar
Verwendung Konstruktion: Flächensauggreifer FXP-FMP

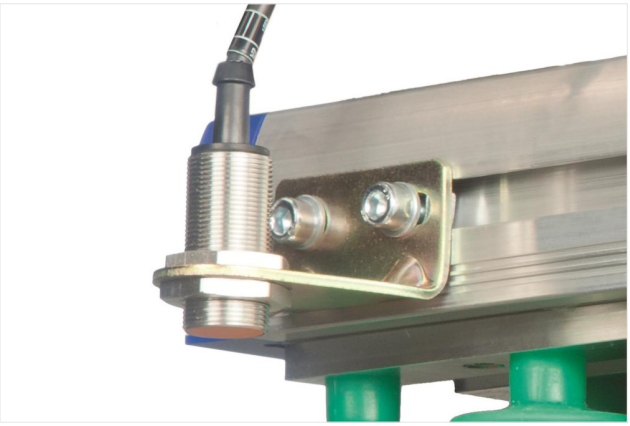

SET fuer-Sensor(FXP/FMP)

Art-Nr..:10.01.38.01194

Flächensauggreifer

FMP-S-SVK 640 5R36 SPB2-20-P F G32

Art-Nr..:10.01.38.03498

https://www.schmalz.com/10.01.38.03498

SET FXC-FMC

Art-Nr..:10.01.21.01291

Länge L: 119 mm
Breite B: 119 mm
Höhe H: 9,6 mm
Messbereich: bar
Verwendung Konstruktion: Flächensauggreifer FXC-FMC

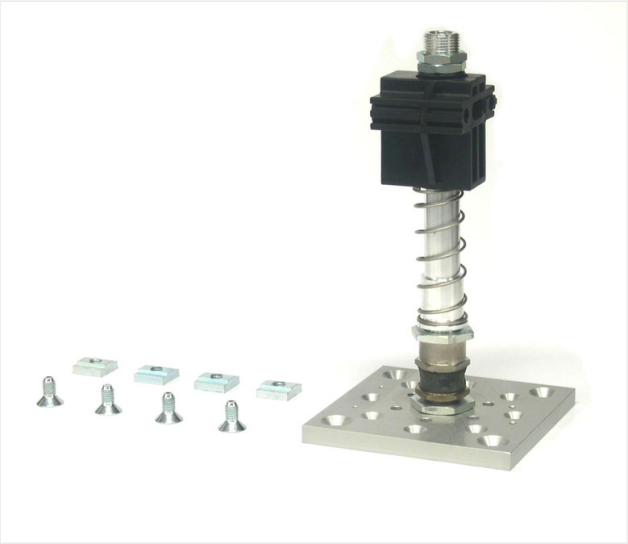

SET FXP-FMP

Art-Nr..:10.01.21.02407

Länge L: 232 mm
Breite B: 119 mm
Höhe H: 119 mm
Messbereich: bar
Verwendung Konstruktion: Flächensauggreifer FXP-FMP

SET FXP-FMP 4NUTSTEIN

Art-Nr..:10.01.21.00243

enthält: 4 Nutensteine
Messbereich: bar
Verwendung Konstruktion: Flächensauggreifer FXP-FMP

STF G1-1/4-IG N

Art-Nr..:10.01.25.07008

Höhe H: 116 mm
Außendurchmesser D: 136 mm
Messbereich: bar
Gewicht: 1 kg
Anschluss: G1-1/4"-IG

VAM 40 V U BAR

Art-Nr..:10.07.02.00046

Außendurchmesser D: 40 mm
Messbereich: -1,00 ... 0,00 bar

VENT-EINH 8/6 NC 24V-DC

Art-Nr..:10.01.21.02405

Verwendung Konstruktion: Flächensauggreifer FXP-FMP
Anschluss: Schlauch 8/6
Steuerung Ventil: Stromlos geschlossen

Flächensauggreifer

FMP-S-SVK 640 5R36 SPB2-20-P F G32

Art-Nr..:10.01.38.03498

https://www.schmalz.com/10.01.38.03498

VSL 42-32 PU-DS-AS TR

Art-Nr..:10.07.09.00036

Außendurchmesser D: 42 mm
Innendurchmesser d: 32 mm
Länge max.: 20 m
Material Schlauch: PU, Drahtspirale, antistatisch
Verlegeradius min.: 25 mm
Druckbereich (Betriebsdruck): -1,00 ... 3,77 bar
Einsatztemperatur: -40 ... 90 °C

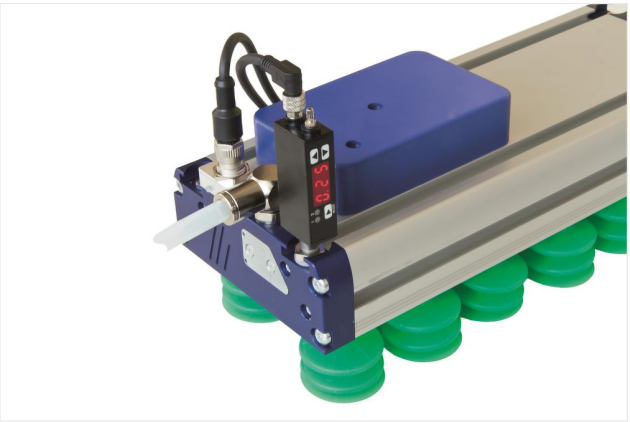

VS-MONT 50x15.8x25 VS

Art-Nr..:10.06.02.00343

Länge L: 50 mm
Breite B: 15,8 mm
Höhe H: 25 mm
Messbereich: bar
Verwendung Konstruktion: Vakuum-Schalter

VS-MONT 76.5x19 VSi FXP-FMP

Art-Nr..:10.01.38.02485

Länge L: 76,5 mm
Breite B: 19 mm
Zusatzfunktion Flächengreifer: Vakuum- und Druckschalter VSi
Messbereich: bar
Zusatzfunktion Flächengreifer: Vakuum- und Druckschalter
Verwendung Konstruktion: Flächensauggreifer FXP-FMP

Flächensauggreifer

FMP-S-SVK 640 5R36 SPB2-20-P F G32

Art-Nr..:10.01.38.03498

https://www.schmalz.com/10.01.38.03498

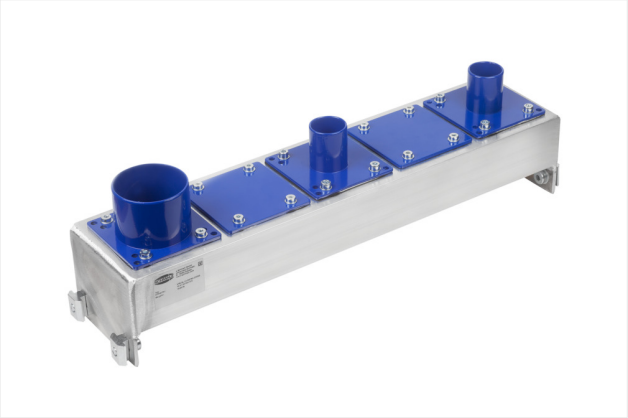

VTR-SL 3x RST60 2xD32

Art-Nr..:10.01.43.00013

Länge L: 439 mm
Breite B: 100 mm
Höhe H: 127,5 mm

ASK B-M12-5 5000 K-5P

Art-Nr..:21.04.05.00080

Elektrischer Anschluss: Buchse M12, 5 polig
Kabellänge: 5.000 mm
Material Schlauch: PUR-Kabel

VSL 8-6 PU MI-TR

Art-Nr..:10.07.09.00003

Außendurchmesser D: 8 mm
Innendurchmesser d: 6 mm
Länge max.: 500 m
Material Schlauch: PU
Verlegeradius min.: 45 mm
Druckbereich (Betriebsdruck): -0,95 ... 10,00 bar
Einsatztemperatur: -35 ... 60 °C

FLAN-PL 120x120x10 FXC-FMC

Art-Nr..:10.01.21.00313

Länge L: 120 mm
Breite B: 120 mm
Höhe H: 10 mm
Messbereich: bar
Verwendung Konstruktion: Flächensauggreifer FXC-FMC

FLK G1/2-IG G1/2-AG V

Art-Nr..:10.01.03.00207

Gewinde G1: G1/2"-IG
Gewinde G2: G1/2"-AG
Einsatztemperatur: 0 ... 70 °C
Bauform Befestigungselemente: verstärkt

Ersatzteile

VENT-BGR FMP-S-32

Art-Nr..:10.01.38.03516

Verwendung Konstruktion: Flächensauggreifer FMP-S
enthält: Wegeventil pneumtaisch

MASK-FOL SVK 600 5R36 FXP-FMP

Art-Nr..:10.01.38.00526

Länge L: 600 mm
Breite B: 109,8 mm
Höhe H: 0,4 mm
Messbereich: bar
Verwendung Konstruktion: Flächensauggreifer FXP-FMP

SPB2 20 SI-40 P F

Art-Nr..:10.01.38.00465

Zusatzfunktion Flächengreifer: Filter